

# Stadt Lollar, Stadtteil Ruttershausen

## Bebauungsplan Nr. 2.7 "Ober dem Hohlweg / Auf dem Klinkgraben"

### 3. Änderung

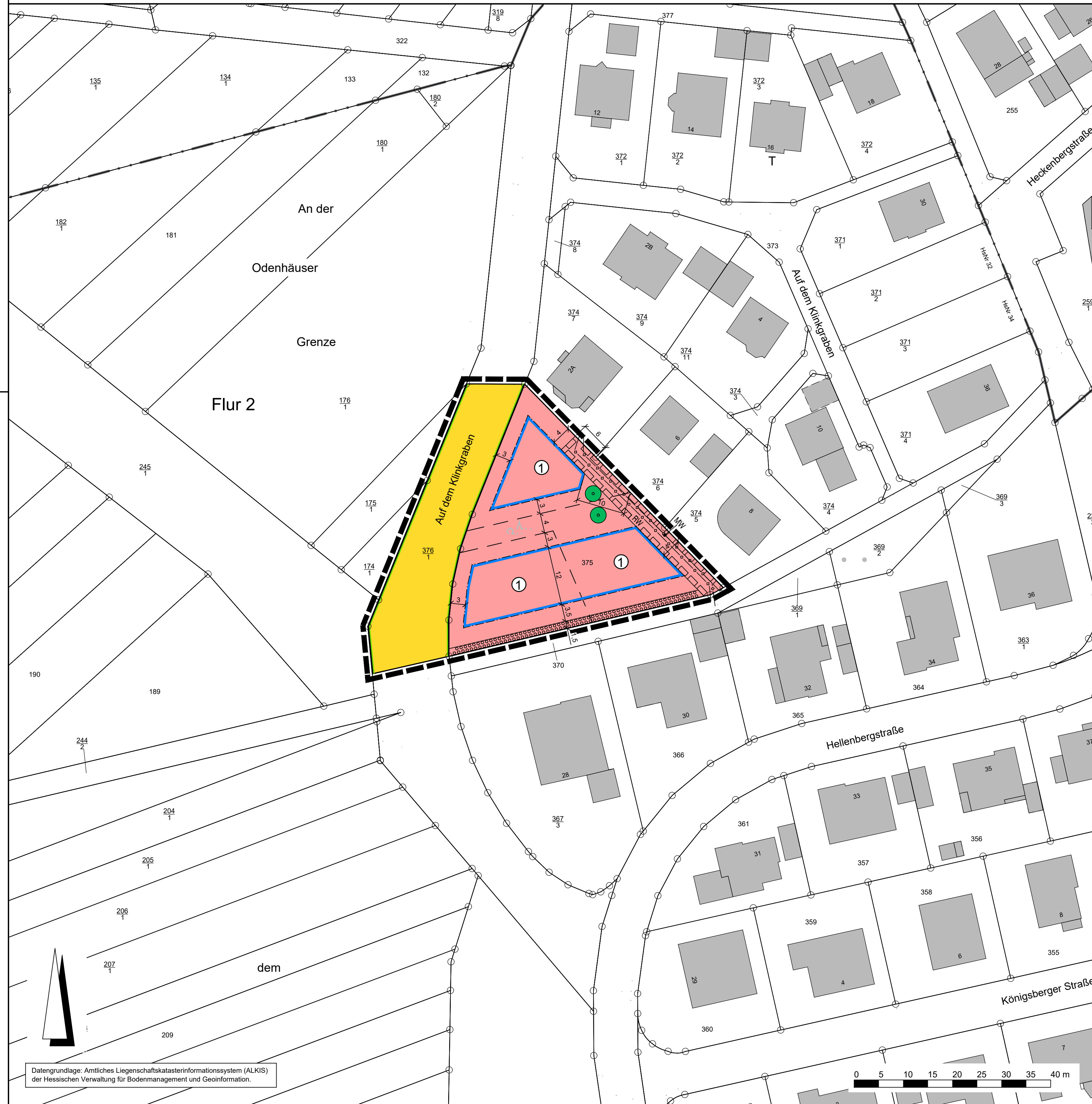

#### Rechtsgrundlagen

Baugesetzbuch (BauGB) i.d.F. der Bekanntmachung vom 03.11.2017 (BGBl. I S. 3634), zuletzt geändert durch Artikel 9 des Gesetzes vom 10.09.2021 (BGBl. I S. 4147),  
 Baunutzungsverordnung (BauNVO) i.d.F. der Bekanntmachung vom 21.11.2017 (BGBl. I S. 3786), zuletzt geändert durch Artikel 2 des Gesetzes vom 14.06.2021 (BGBl. I S. 1802),  
 Planzeichenverordnung 1990 (PlanZV 90) i.d.F. der Bekanntmachung vom 18.12.1990 (BGBl. I 1991 S. 58), zuletzt geändert durch Artikel 3 des Gesetzes vom 14.06.2021 (BGBl. I S. 1802),  
 Hessische Bauordnung (HBO) vom 28.05.2018 (GVBl. S. 198), zuletzt geändert durch Gesetz vom 03.06.2020 (GVBl. S. 378),  
 Hessisches Wassergesetz (HWG) vom 14.12.2010 (GVBl. I S. 548), zuletzt geändert durch Artikel 11 des Gesetzes vom 04.09.2020 (GVBl. S. 573).

#### Zeichenerklärung

##### Katasteramtliche Darstellung

- Flurgrenze
- Flur 2 Flurnummer
- 375 Flurstücksnummer
- ↑↑ vorhandene Grundstücks- und Wegeparzellen mit Grenzsteinen

#### Planzeichen

##### Art der baulichen Nutzung

- WA Allgemeines Wohngebiet

##### Maß der baulichen Nutzung

- GRZ Grundflächenzahl
- GFZ Geschossflächenzahl
- Z Zahl der Vollgeschosse als Höchstmaß
- Höhe baulicher Anlagen als Höchstmaß in m über Oberkante Erdgeschoss Rohfußboden (OK EG RFB), hier:
- FH Firsthöhe

##### Bauweise, Baulinien, Baugrenzen

- ED Einzel- und Doppelhäuser zulässig
- Baugrenze

- überbaubare Grundstücksfläche
- nicht überbaubare Grundstücksfläche

##### Verkehrsflächen

- Straßenverkehrsflächen (öffentlich)
- Straßenbegrenzungslinie

##### Hauptversorgungs- und Hauptabwasserleitungen

- RW Regenwasserkanal
- MW Mischwasserkanal

##### Planungen, Nutzungsregelungen, Maßnahmen und Flächen für Maßnahmen zum Schutz, zur Pflege und zur Entwicklung von Boden, Natur und Landschaft

- Anpflanzung von Laubbäumen
- Umgrenzung von Flächen zum Anpflanzen von Bäumen, Sträuchern und sonstigen Bepflanzungen

##### Sonstige Planzeichen

- Mit Geh-, Fahr- und Leitungsrecht zu belastende Flächen
- Grenze des räumlichen Geltungsbereiches des Bebauungsplanes

##### Sonstige Darstellungen

- Bemaßung (verbindlich)
- geplante Grundstücksgrenzen (unverbindlich)

##### Nutzungsschablone

Nr.	Baugebiet	GRZ	GFZ	Z	FH	Haustyp
1	WA	0,4	0,5	I	8,0 m	ED

Bei Konkurrenz von GRZ und überbaubarer Grundstücksfläche gilt die engere Festsetzung.

#### Verfahrensvermerke im Verfahren nach § 13a BauGB:

Der Aufstellungsbeschluss gem. § 2 Abs. 1 BauGB wurde durch die Stadtverordnetenversammlung gefasst am \_\_\_\_\_

Der Aufstellungsbeschluss gem. § 2 Abs. 1 Satz 2 BauGB wurde ortsüblich bekanntgemacht am \_\_\_\_\_

Die Öffentlichkeitsbeteiligung gem. § 3 Abs. 2 BauGB wurde ortsüblich bekanntgemacht am \_\_\_\_\_

Die Öffentlichkeitsbeteiligung gem. § 3 Abs. 2 BauGB erfolgte in der Zeit vom \_\_\_\_\_ bis einschließlich \_\_\_\_\_

Der Satzungsbeschluss gem. § 10 Abs. 1 BauGB i.V.m. § 5 HGO und § 9 Abs. 4 BauGB i.V.m. § 91 HBO und § 37 Abs. 4 HWG erfolgte durch die Stadtverordnetenversammlung am \_\_\_\_\_

Die Bekanntmachungen erfolgten im \_\_\_\_\_

#### Ausfertigungsvermerk:

Es wird bestätigt, dass der Inhalt dieses Bebauungsplanes mit den hierzu ergangenen Beschlüssen der Stadtverordnetenversammlung übereinstimmt und dass die für die Rechtswirksamkeit maßgebenden Verfahrensvorschriften eingehalten worden sind.

Lollar, den \_\_\_\_\_

Bürgermeister

#### Rechtskraftvermerk:

Der Bebauungsplan ist durch ortsübliche Bekanntmachung gem. § 10 Abs. 3 BauGB in Kraft getreten am: \_\_\_\_\_

Lollar, den \_\_\_\_\_

Bürgermeister

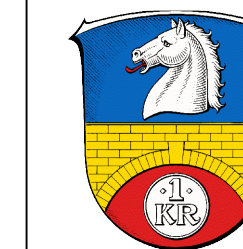

**Stadt Lollar, Stadtteil Ruttershausen**  
 Bebauungsplan Nr. 2.7 "Ober dem Hohlweg / Auf dem Klinkgraben" - 3. Änderung

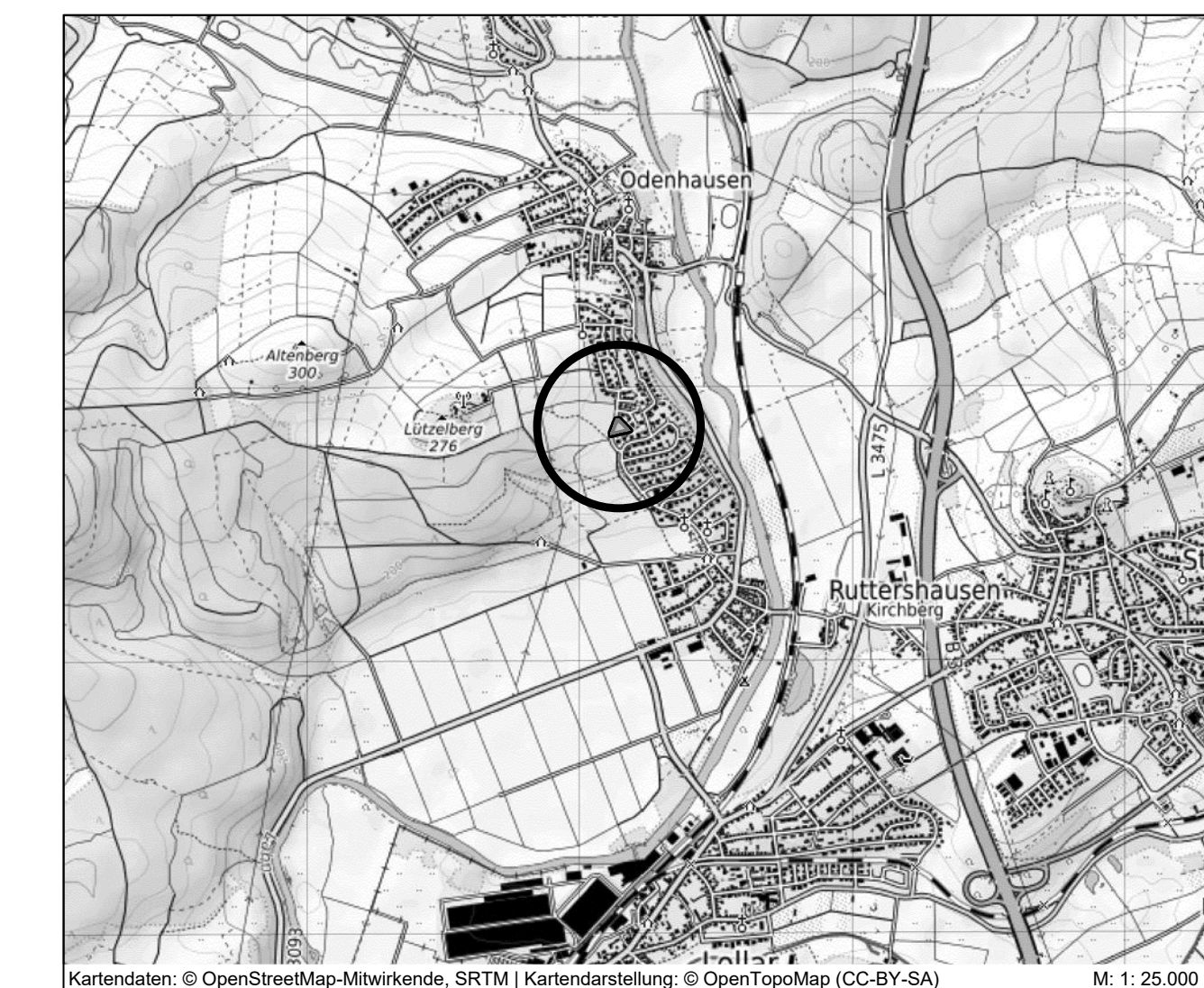

**PLANUNGSBÜRO FISCHER**  
 Raumplanung | Stadtplanung | Umweltplanung  
 Im Nordpark 1 - 35435 Wettenberg | t. +49 641 98441-22 | f. +49 641 98441-155 | info@fischer-plan.de | www.fischer-plan.de

<h2>Entwurf</h2>	Stand:	04.02.2021
	07.05.2021	31.05.2021
	04.10.2021	
Projektleitung:	Hallil, Wolf	
CAD:	Wellstein	
Maßstab:	1 : 500	
Projektnummer:	20 - 2370	